

## AMB. 11\_ BORGO SABOTINO

### DESCRIZIONE

Mercato pensato a Borgo Sabotino, fa parte del sistema di mercati di progetto dedicati alla Marina di Latina in modo da ampliare l'offerta non solo ai residenti (ruolo identitario dei luoghi), ma anche al turismo presente nell'area del litorale in maniera stagionale.

- Tipologia mista: concepito come "Mercato Contadino" e street food
- Mercato stagionale

Ubicazione	n posteggi	Dimensione posteggi	Alimentari	Non alimentari	Street food	Tipologia
Piazzale davanti Procoio	1	9 mq	x			Stagionale (aprile-settembre) sabato e domenica 07:30-20:00
	2	9 mq	x			
	3	9 mq	x			
	4	9 mq	x			
	5	9 mq	x			
	6	9 mq	x			
	7	9 mq	x			Merceologia: ortofrutta e prodotti a Km0, street food
	8	9 mq	x			
	9	9 mq	x			
	10	2,70 mq			x	
	11	2,70 mq			x	

### SICUREZZA

Data la collocazione del mercato l'area mercatale sarà delimitata da transenne all'ingresso e all'uscita dall'area del parcheggio.

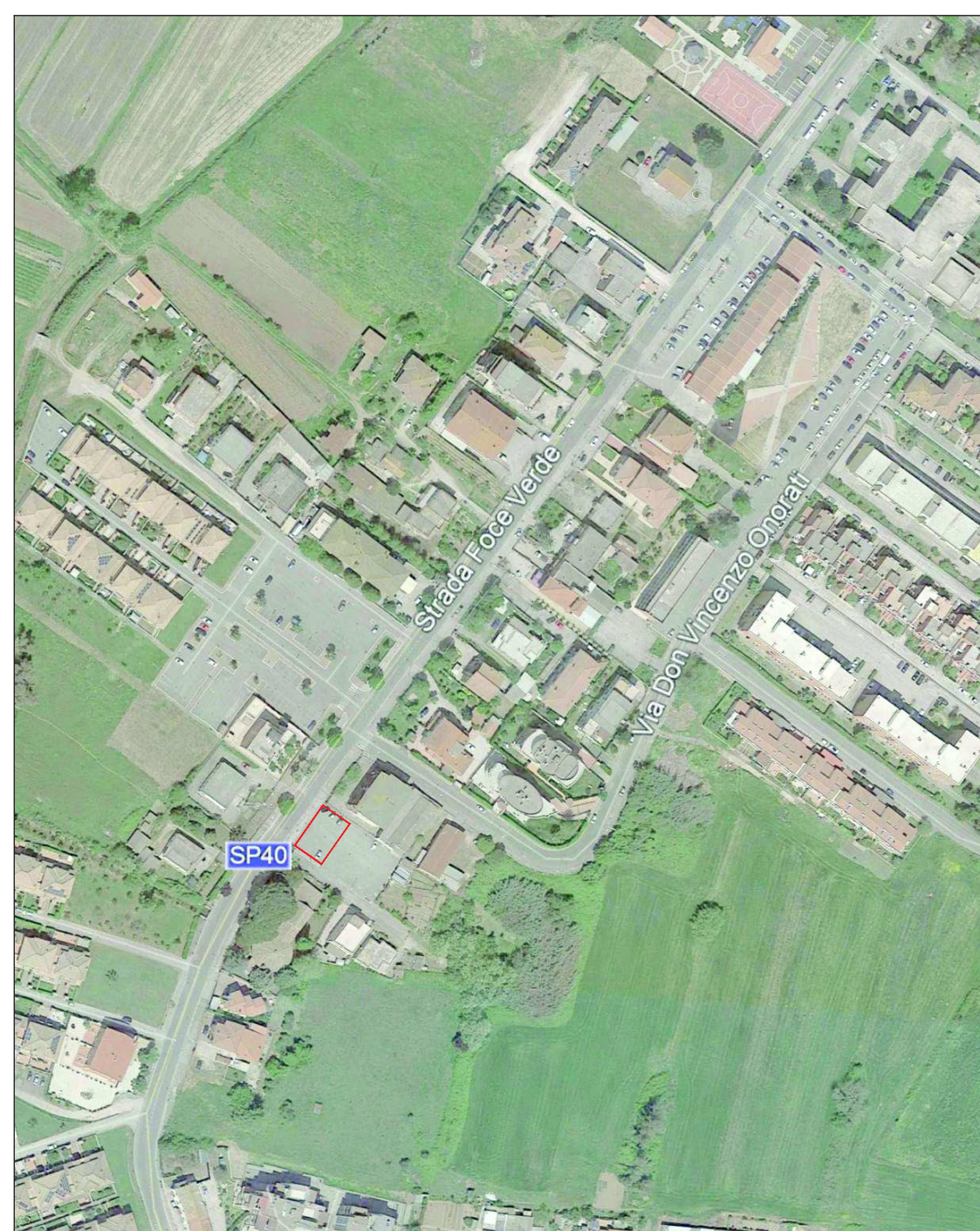

## Piano del commercio delle aree pubbliche \_ AMBITO 11 Borgo Sabotino

 Mercato di progetto







**Piano del commercio delle aree pubbliche \_ AMBITO 11 Borgo Sabotino, zona Procoio**

**scala 1:200**

 Mercato di progetto

