



Ufficio Tecnico Erariale di LATINA

**ELABORATO PLANIMETRICO**

Pag. n. 2, di 2

Comune	Sezione	Foglio	Numero	Tipo mappale n.	del
<u>LATINA</u>		<u>141</u>	<u>27</u>	<u>19375</u>	<u>12-05-1998</u>

DIMOSTRAZIONE GRAFICA DEI SUBALTERNI ASSEGNATI

scala 1: 500

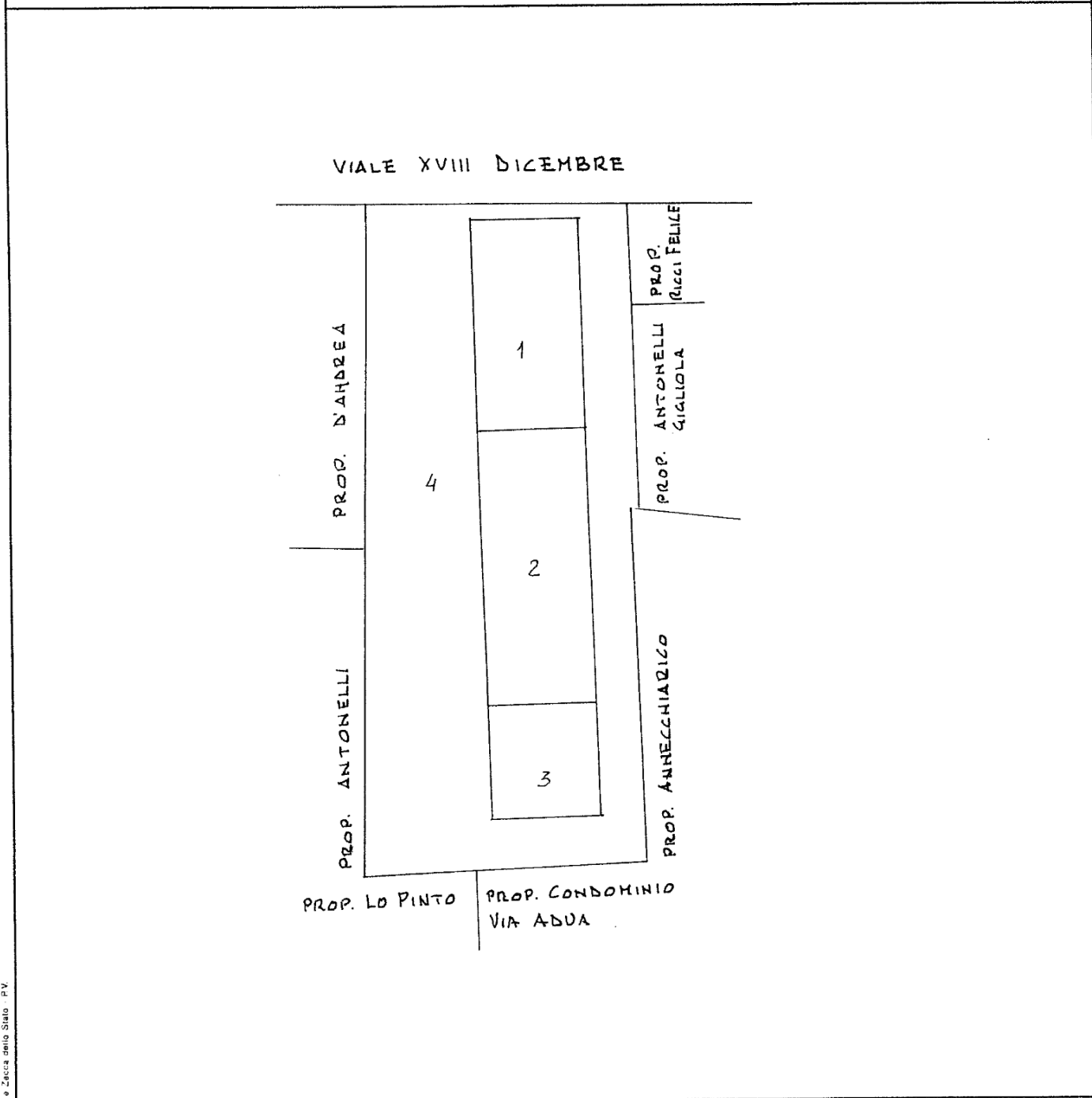

**Riservato all'Ufficio Tecnico Erariale**

L'operatore

IL TECNICO

Protocollo .....

30-06-1998  
data

Sostituisce il presente mod. EP/2 prot. ....

*Felice Antonelli*  
firma e timbro

Annullato e sostituito da! mod. EP/2 prot. ....



Planimetria di u.i.u. in Comune di LATINA via LE XVIII DICEMBRE civ. ....

PIANO TERRA  
H = 4.15

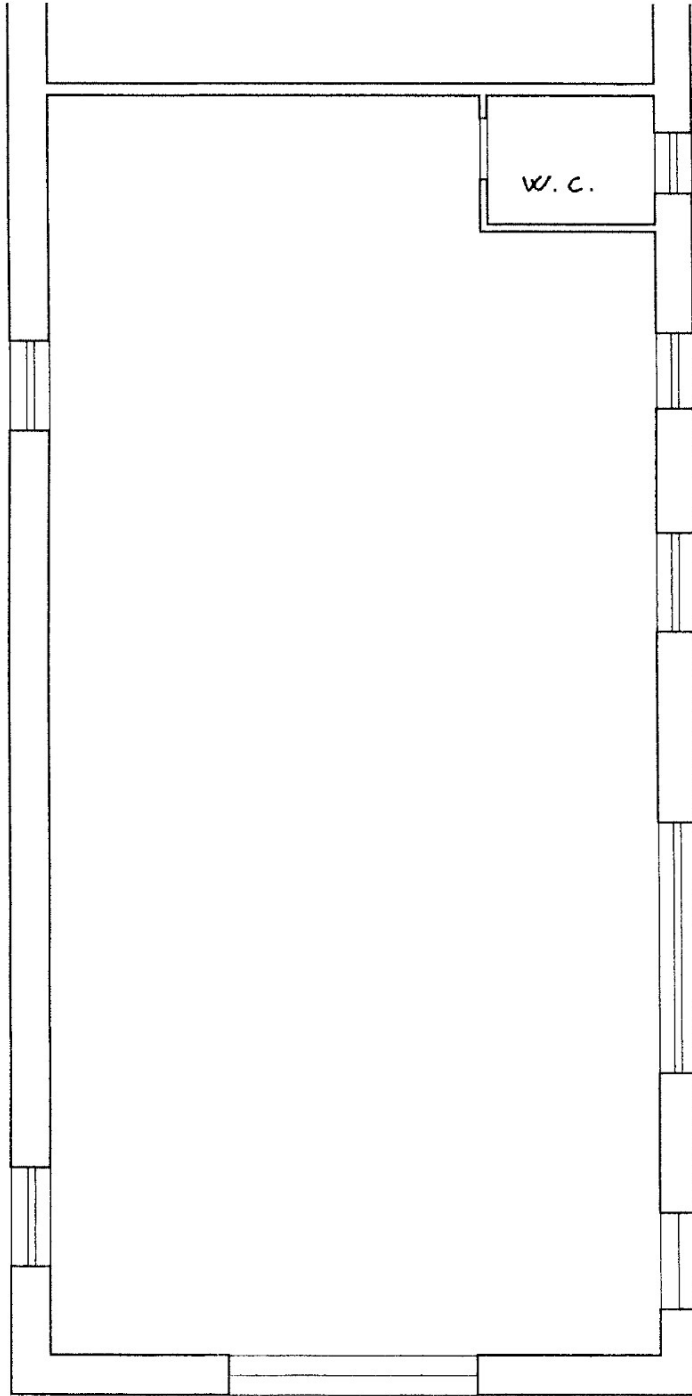

ORIENTAMENTO

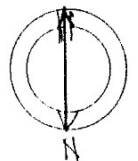

SCALA DI 1:100

Dichiarazione di N.C.   
Denuncia di variazione

Compilata dal GEOMETRA  
(Titolo, cognome e nome)

QUINTAVALLE ICILIO

Iscritto all'albo de DIP. COMUNE DI LATINA

della provincia di .....  
data 30.06.1998 Firma Ililio Quintavalle

RISERVATO ALL'UFFICIO

Identificativi catastali  
F. 141  
n. 27 sub. 1