

LEGENDA (edifici ed aree attrezzate)

- ① FABBRICATO PRINCIPALE
- ② FABBRICATO SECONDARIO
- ③ SPAZIO POLIFUNZIONALE COPERTO
- ④ CAMPO DI CALCETTO
- ⑤ CAMPI DI BOCCIE
- ⑥ AREA LUDICA BIMBI
- ⑦ AREA GIOCO "SCACCHIERA"

DELIMITAZIONE LOTTO DI INTERVENTO MQ. 3.680



OPERE DI RESTAURO, RISANAMENTO CONSERVATIVO, CONSOLIDAMENTO STATICO ED ADEGUAMENTO ALLE NORME DEI FABBRICATI GIÀ SEDE DEI GUARDIANI IDRAULICI DEL CONSORZIO DI BONIFICA DI LITTORIA IN LOCALITÀ B.GO SABOTINO

PROGETTO ESECUTIVO

<p>OGGETTO</p> <p>Planimetria stato attuale Planimetria di progetto</p>	<p>DATA</p> <p>22/07/2013</p>	<p>SCALE</p> <p>1:200</p>
<p><b>ARC. 02</b></p>		
<p>Comune di Latina Area OO.PP. - Servizio Lavori Pubblici C.so della Repubblica n° 118 - 10400 Responsabile del Procedimento: Ing. Fabio Centi</p> <p>Progettista Architetto Roberto Rossi Studio: Viale Le Carbusier n° 39 - 04100 - Latina P.I. 01683720591</p>		

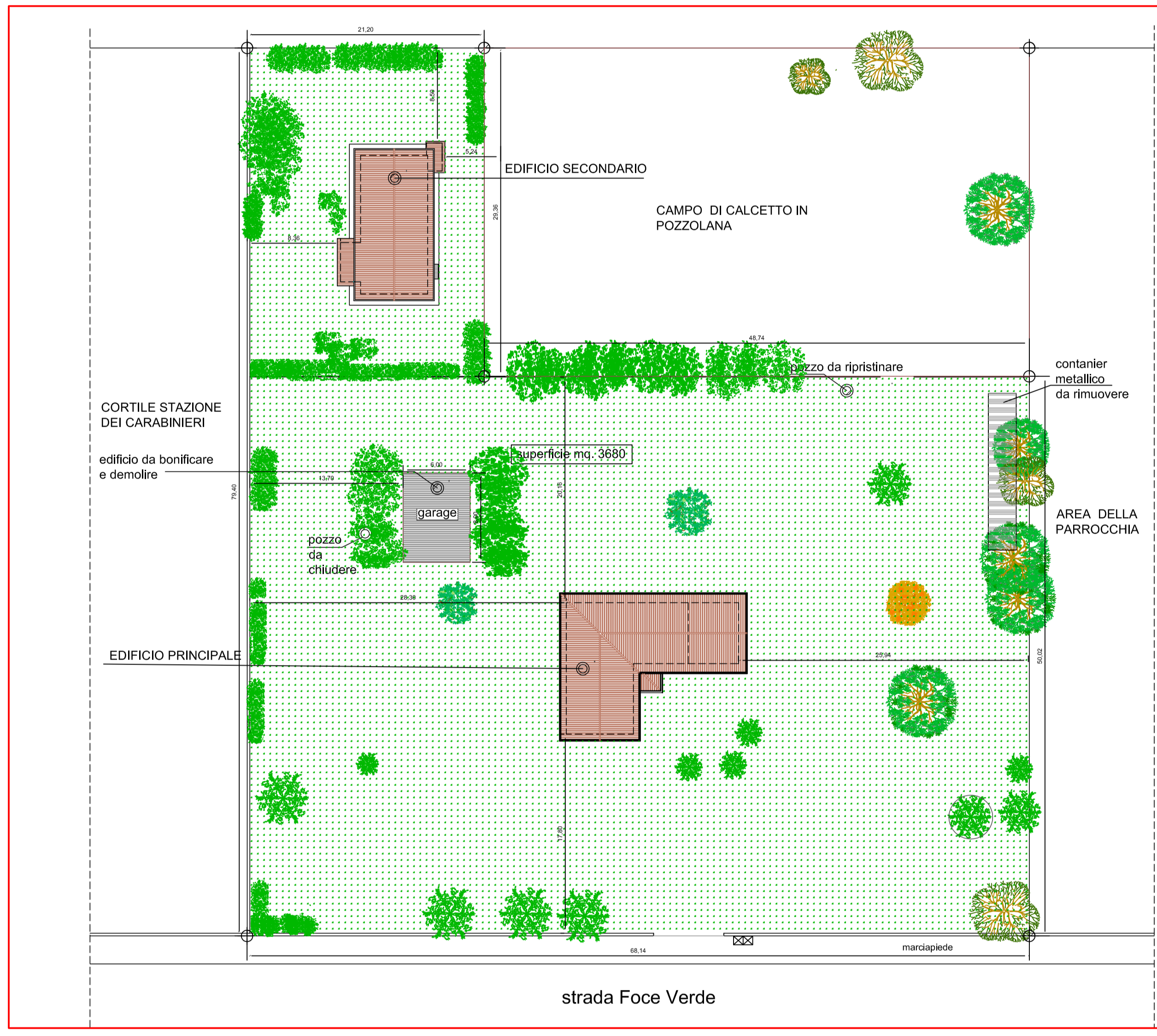

PLANIMETRIA STATO ATTUALE

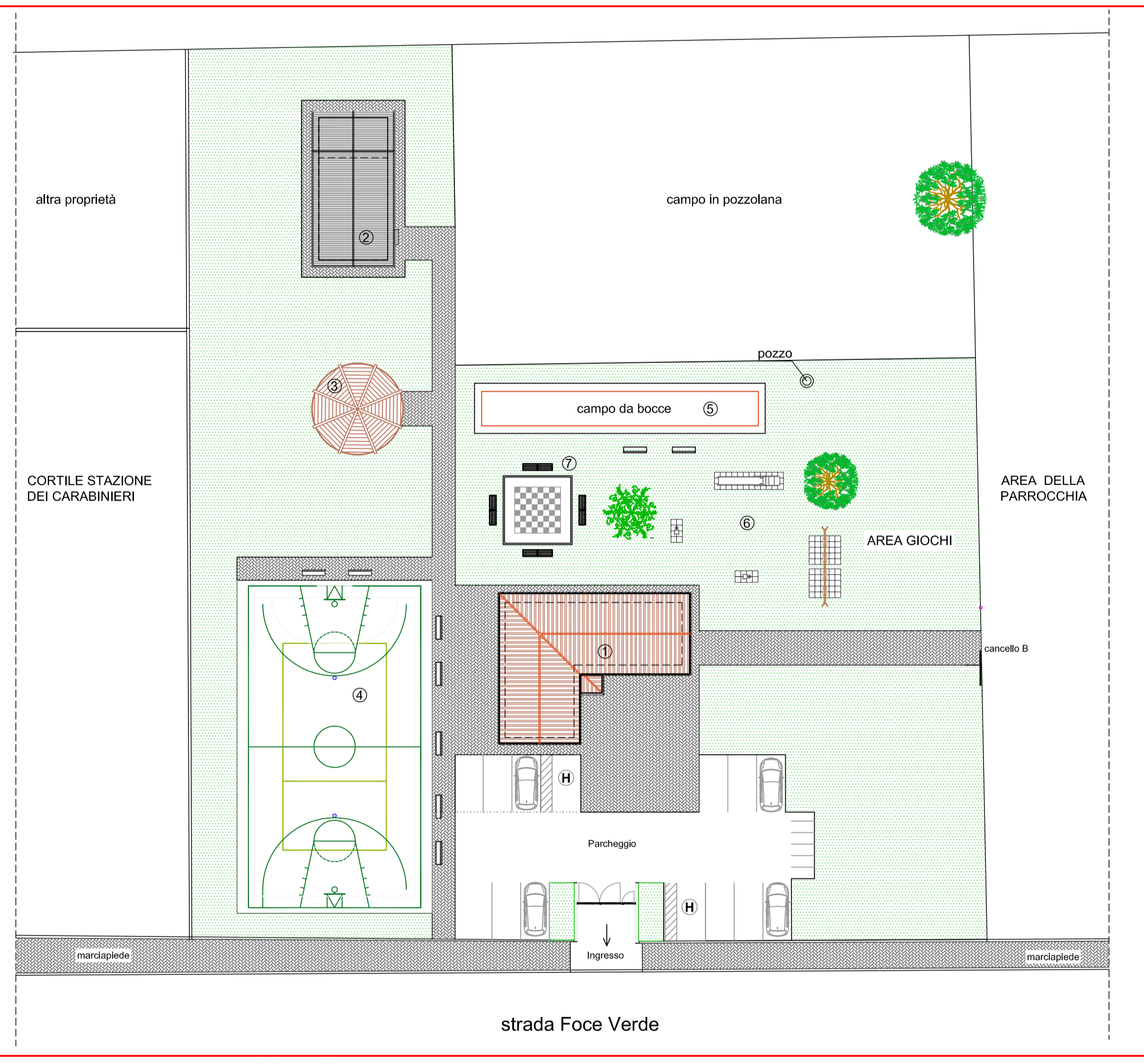

PLANIMETRIA DI PROGETTO