



COMUNE DI LATINA

MESSA IN SICUREZZA URGENTE DEL PARAMENTO MURALE DELLA TORRE COMUNALE

PROGETTISTA



Arch. Mara Falconi

Arch. Maria Cristina Fabbri

IL RUP

Arch. Micol Ayuso

PROGETTO ESECUTIVO

N° ELABORATO

05

ELABORATO GRAFICO

RAPPRESENTAZIONE MATERICA DEL MONUMENTO

SCALA:
1:100

DATA:

N° Revisione del

Percorso file

AI TERMINI DI LEGGE CI RISERVIAMO LA PROPRIETA' DI QUESTO DISEGNO CON DIVIETO DI RIPRODURLO O COMUNQUE RENDERLO NOTO A TERZI SENZA NOSTRA AUTORIZZAZIONE

LOCALIZZAZIONE DEL MONUMENTO

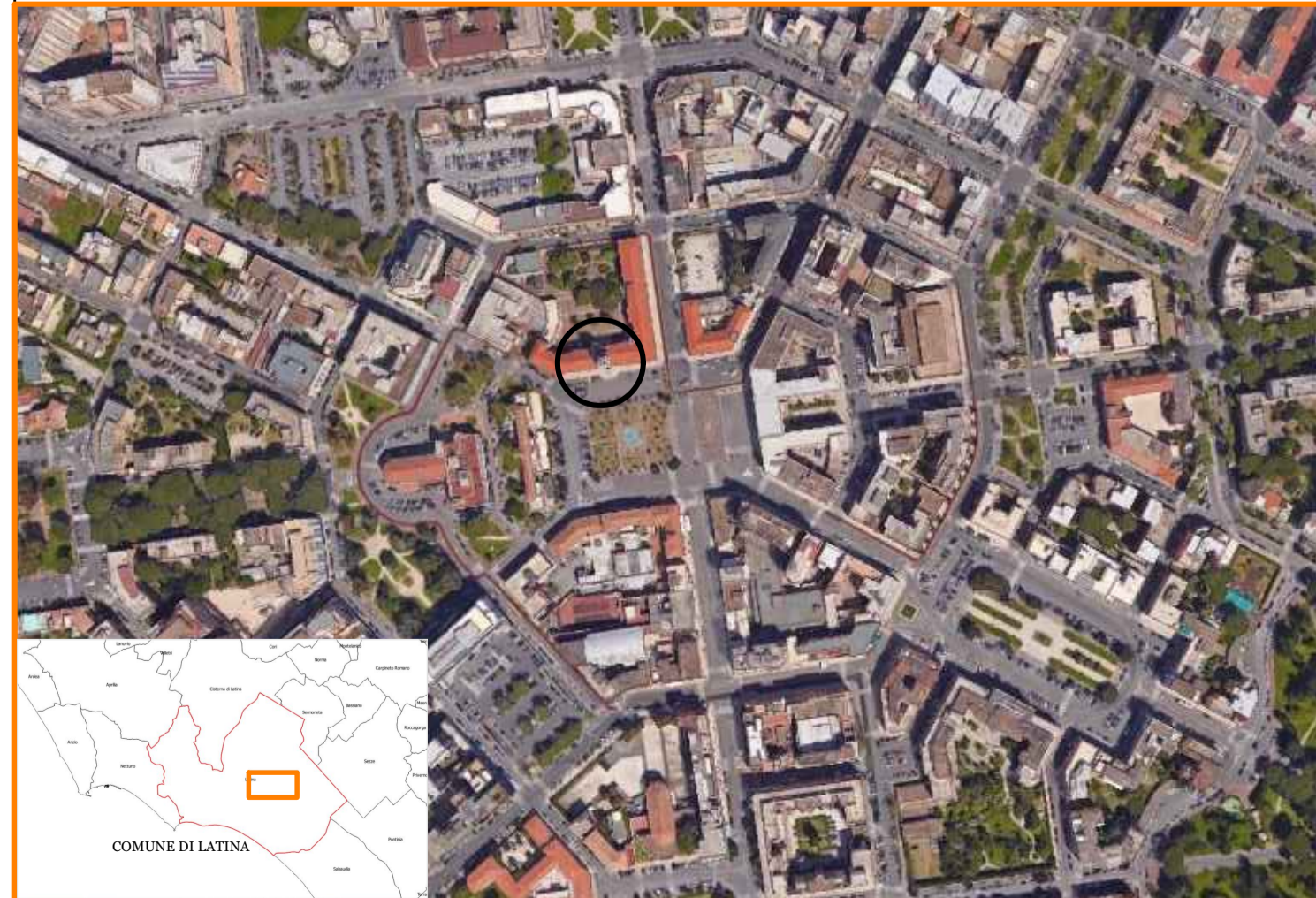

Fonte: Google Earth, IT, 2016.

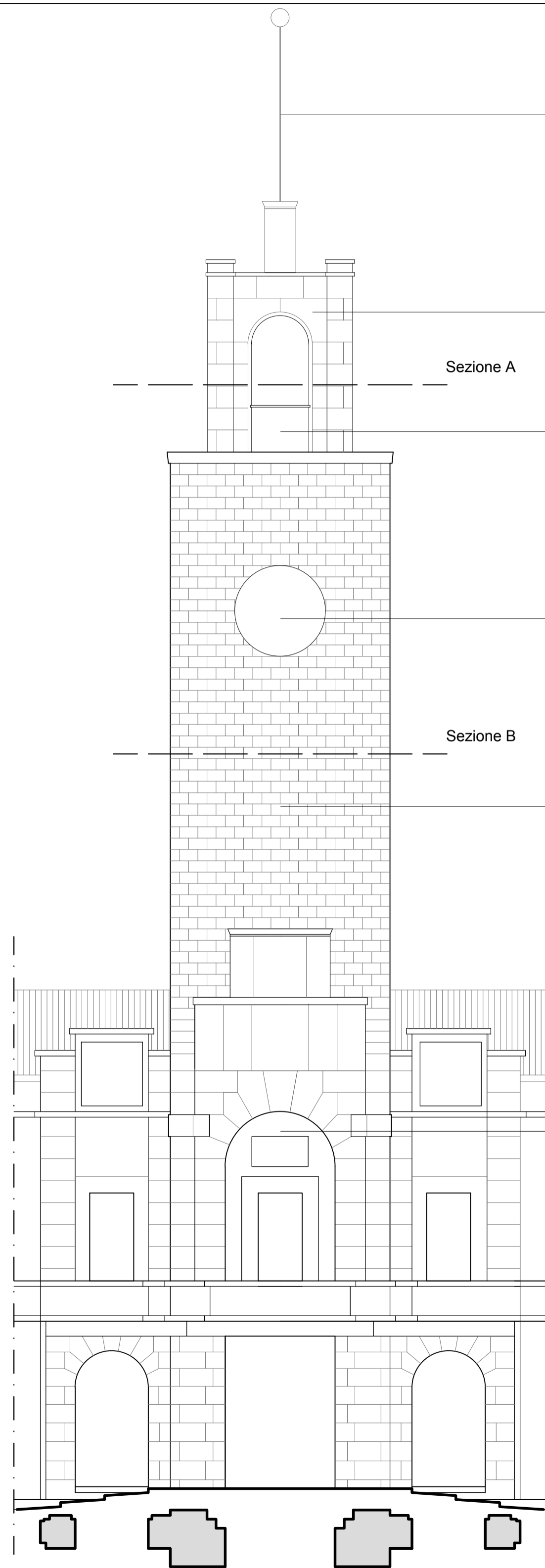

Prospetto meridionale

PENNACCHIO IN METALLO

RIVESTIMENTO IN TRAVERTINO

INTONACO

OROLOGIO

RIVESTIMENTO IN TRAVERTINO

RIVESTIMENTO IN LATERIZIO ROSSO

Sezione A

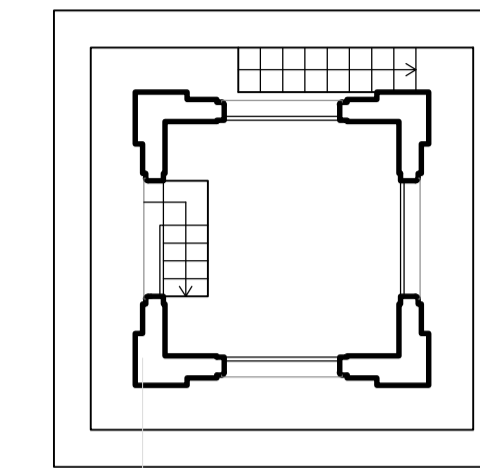

STRUTTURA
cemento armato

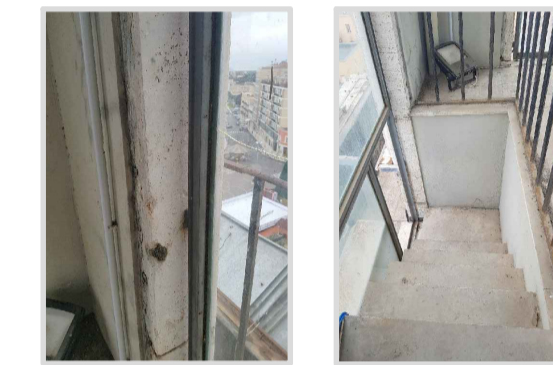

Sezione B

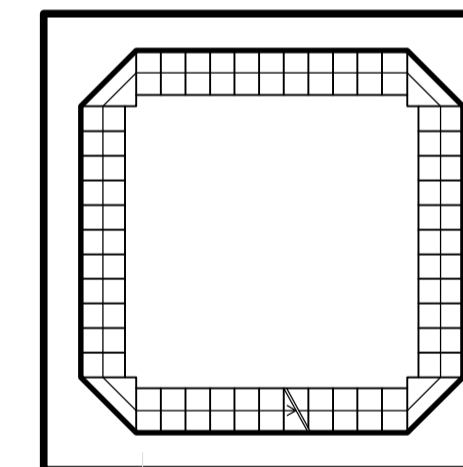

STRUTTURA
cemento armato

